



# COMUNE DI TRESIGNANA

PROVINCIA DI  
FERRARA



REGIONE  
EMILIA-ROMAGNA



## REALIZZAZIONE DI UN IMPIANTO FOTOVOLTAICO CONNESSO ALLA RETE ELETTRICA NAZIONALE DELLA POTENZA IN IMMISSIONE DI 11.110 kW

Denominazione Impianto:

IMPIANTO "TRESIGALLO 2"

Ubicazione:

Via Rossetta, 10  
Comune di Tresignana (FE)

ELABORATO

3.13-SPAEG

INQUADRAMENTO CRITERI LOCALIZZATIVI FER

Cod. Doc.: 3.13-SPAEG



**Renewco Engineering S.r.l.**  
Piazza Giovanni XXIII, 5  
Porto Sant'Elpidio (FM) 63821 ITALY  
IP.iva e C.F.: 02553880442  
info@renew-co.com www.renewco.com

Scala: **varie**

PROGETTO

Data:  
10/07/2023

PRELIMINARE



DEFINITIVO



ESECUTIVO



Progettazione:



**ARATO S.r.l.**  
Via La Sorte 40 - 74023 Grottaglie (TA)  
C.F./P.Iva: 02690550732  
info@aratosrl.com  
Il direttore tecnico: Dott Ing. Giada Stella M. Bolignano

Revisione	Data	Descrizione	Redatto	Approvato	Autorizzato
00	10/07/2023	Prima emissione	I. D'Elia	Giada Bolignano	Paolo Liberatore
01					
02					
03					

Il tecnico:

**Dott. Ing. Giada Stella M. Bolignano**  
(Iscritta al n. A2508 dell'Albo degli Ingegneri della  
Provincia di Reggio Calabria)

Documento firmato digitalmente, ai sensi del D.Lgs.  
28.12.2000 n. 445 e del D.Lgs. 7.03.2005 n. 82,  
sostituisce la firma autografa.

**Dott. Ing. Giada Stella BOLIGNANO**  
Iscrizione all'Albo n° A 2508  
alla Sezione degli Ingegneri (Sez. A)



- Settore civile e ambientale
- Settore industriale
- Settore dell'informazione

ORDINE DEGLI INGEGNERI  
DELLA PROVINCIA DI REGGIO CALABRIA

Il Richiedente:

**RENEWABLE ADVENTURE 2 S.R.L.**  
Via Venezia Giulia 4 - San Benedetto del Tronto (AP)  
02469360446  
pec: renewableadventure2.srl@postcert.it



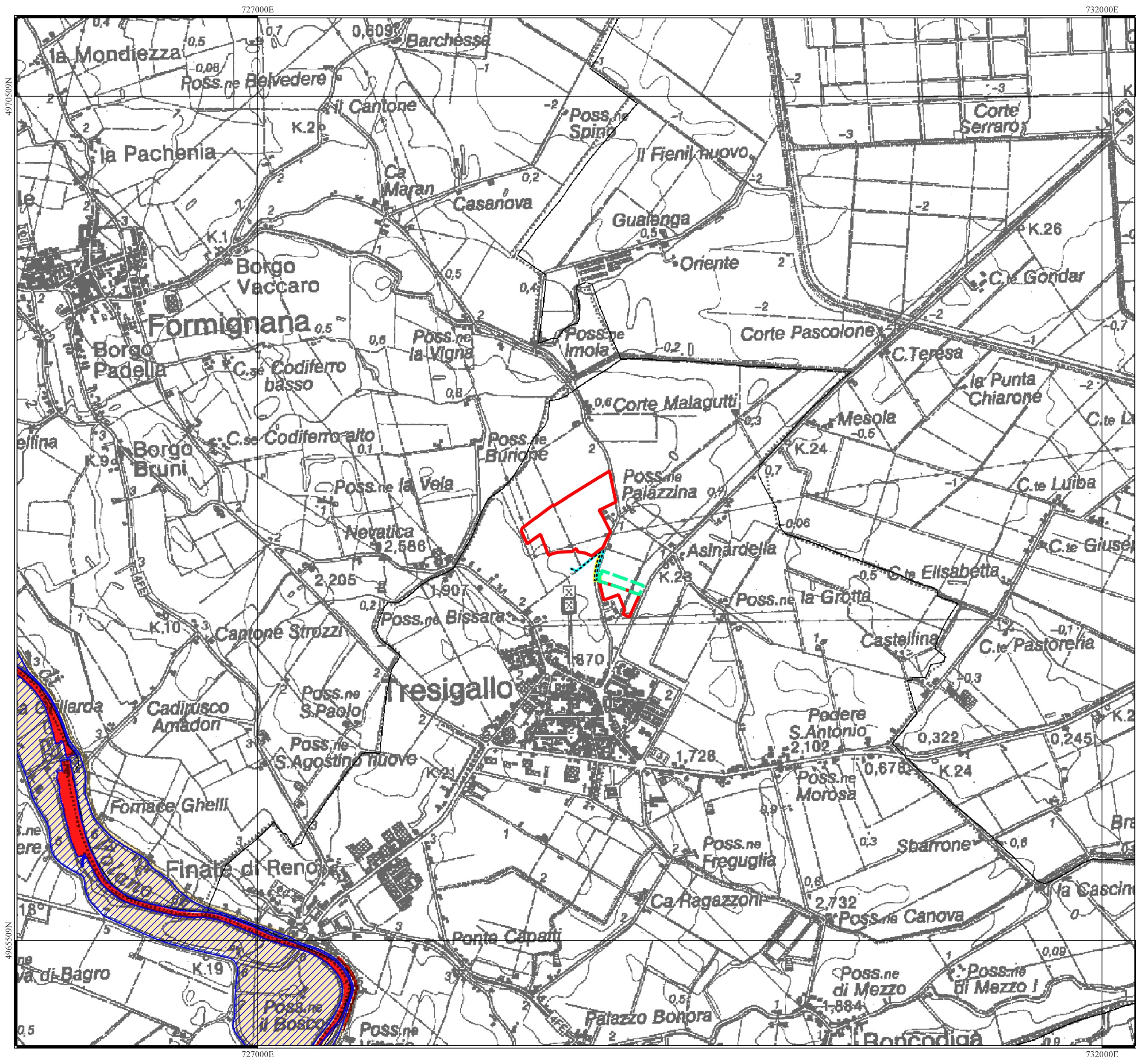

### LEGENDA

**Recinzioni**

- Tresigallo 1 - Autorizzato
- Tresigallo 2

**Connessione**

- Cavidotto interrato MT - Autorizzato
- Cavidotto MT interrato privato - Da autorizzare
- Linea MT interrata esistente

**Emilia Romagna**

- PTPR - art.17 (introdotto nella lettera A dalla D.A.L. 125/2023)

**Carta unica dei criteri generali di localizzazione degli impianti fotovoltaici - D.A.L. 28/2010**

A) Sono considerate non idonee all'installazione di impianti fotovoltaici con moduli ubicati al suolo le seguenti aree:

- A 1) le zone di particolare tutela paesaggistica di seguito elencate, come perimetrate nel piano territoriale paesistico regionale (PTPR) ovvero nei piani provinciali e comunali che abbiano provveduto a darne attuazione:
  - A 1.0 zone di tutela naturalistica (art. 25 del PTPR);
  - A 1.1 sistema forestale o boschivo (art. 10 del PTPR);
  - A 1.2 zona di tutela della costa e dell'arenile (art. 15 del PTPR);
  - A 1.3 invasi ed alvei di laghi, bacini e corsi d'acqua (art. 18 del PTPR);
  - A 1.4 crinali, individuati dal PTCIP come oggetto di particolare tutela, ai sensi dell'art. 20, comma 1, lettera a, del PTPR;
  - A 1.5 calanchi (art. 20, comma 3 del PTPR);
  - A 1.6 complessi archeologici ed aree di accertata e rilevante consistenza archeologica (art. 21, comma 2, lettera a, o b.1. del PTPR);
  - A 1.7, gli immobili e le aree di notevole interesse pubblico di cui all'art. 138 del D. Lgs. 22 gennaio 2004, n. 42, fino alla determinazione delle specifiche prescrizioni d'uso degli stessi, ai sensi dell'art. 141-bis del medesimo decreto legislativo;
  - A 1.8 le aree perone del fuoco o che lo siano state negli ultimi 10 anni individuate ai sensi della Legge 21 novembre 2000, n. 353 "Legge-quadro in materia di incendi boschivi".
- A 2) le zone A e B dei Parchi nazionali, interregionali e regionali istituiti ai sensi della L. 394/91 nonché della L. R. n. 6/2005;
- A 3) le aree incluse nelle Riserve Naturali istituite ai sensi della L. 394/91 nonché della L. R. n. 6/2005;
- A 4) le aree forestali, così come definite dall'art. 63 della L.R. n. 6/2009, incluse nella Rete Natura 2000 designata in base alla Direttiva 92/43/CEE (Siti di Importanza Comunitaria) e alla Direttiva 79/409/CEE (Zone di Protezione Speciale) nonché nelle zone C, D o nelle aree contigue dei Parchi nazionali, interregionali e regionali istituiti ai sensi della L. 394/91 nonché della L. R. n. 6/2005;
- A 5) le aree umide incluse nella Rete Natura 2000 designate in base alla Direttiva 79/409/CEE (Zone di Protezione Speciale) in cui sono presenti acque lentiche e zone costiere così come individuate con le deliberazioni di Giunta regionale n. 1224/08;

B) Sono considerate idonee all'installazione di impianti fotovoltaici con moduli ubicati al suolo:

- B 3) le aree del sistema dei crinali e del sistema collinare ad altezze superiori ai 1200 metri (art. 9, comma 5, del PTPR), qualora l'impianto fotovoltaico sia destinato all'autoconsumo;
- B 1) le zone di tutela dei caratteri ambientali di laghi, bacini e corsi d'acqua (art. 17 del PTPR), qualora l'impianto fotovoltaico sia realizzato da un'impresa agricola e comunque fino ad una potenza nominale complessiva non superiore a 200 Kw;
- B 5) le zone C dei Parchi nazionali, interregionali e regionali, istituiti ai sensi della L. n. 394/91 nonché della L. R. n. 6 del 2005, e le aree incluse nella Rete Natura 2000 designate in base alla Direttiva 92/43/CEE (Siti di Importanza Comunitaria) ed alla Direttiva 79/409/CEE (Zone di Protezione Speciale) non rientranti nella lettera A punti 4 e 5 qualora la superficie occupata dall'impianto fotovoltaico non sia superiore al 10% della superficie in disponibilità del richiedente e la potenza nominale complessiva dell'impianto non sia superiore a 200 Kw;
- B 2) le zone sotto elencate, qualora l'impianto fotovoltaico sia realizzato da un'impresa agricola, la superficie occupata dall'impianto fotovoltaico non sia superiore al 10% della superficie agricola disponibile, la potenza nominale complessiva dell'impianto sia pari a 200 Kw più 10 Kw di potenza installata eccedente il limite dei 200 Kw per ogni ettaro di terreno posseduto, con un massimo di 1 Mw per impresa e l'impianto risulti coerente con le caratteristiche essenziali e gli elementi di interesse paesaggistico ambientale, storico testimoniale e archeologico che caratterizzano le medesime zone, alla luce delle possibili alternative localizzative nell'ambito delle aree nella disponibilità del richiedente:
  - le zone di particolare interesse paesaggistico-ambientale, (art. 19 del PTPR);
  - le aree di concentrazione di materiali archeologici o di segnalazione di rinvenimenti, le zone di tutela della struttura centuriata, le zone di tutela di elementi della centuriazione (art. 21, comma 2, lettera b.2, c, e d., del PTPR);
  - le partecipanze, le bonifiche storiche di pianura e aree assegnate alle Università agrarie, comunali, comunali e simili e le zone gravate da usi civici (art.23, comma 1, lettera a, b, c, e d., del PTPR);
  - elementi di interesse storico testimoniale (art. 24 del PTPR);
  - i dossi di pianura (art. 20, comma 2, del PTPR) e i crinali non individuati dal PTCIP come oggetto di particolare tutela (art. 20, comma 1, lett. a), del PTPR);
- B 6) le aree agricole incluse nelle zone D o nelle aree contigue dei Parchi nazionali, interregionali e regionali istituite ai sensi della L. 394/91 nonché della L. R. n. 6/2005 qualora la superficie occupata dall'impianto fotovoltaico non sia superiore al 10% della superficie agricola in disponibilità del richiedente e la potenza nominale complessiva dell'impianto sia pari a 200 Kw più 10 Kw di potenza installata eccedente il limite dei 200 Kw per ogni ettaro di terreno nella disponibilità, con un massimo di 1 Mw per richiedente;

Rappresentazione in coordinate cartesiane nel sistema di riferimento WGS84 - UTM zona 32N

Scala 1:15000

0 250 500 750 1.000 1.250 1.500 m



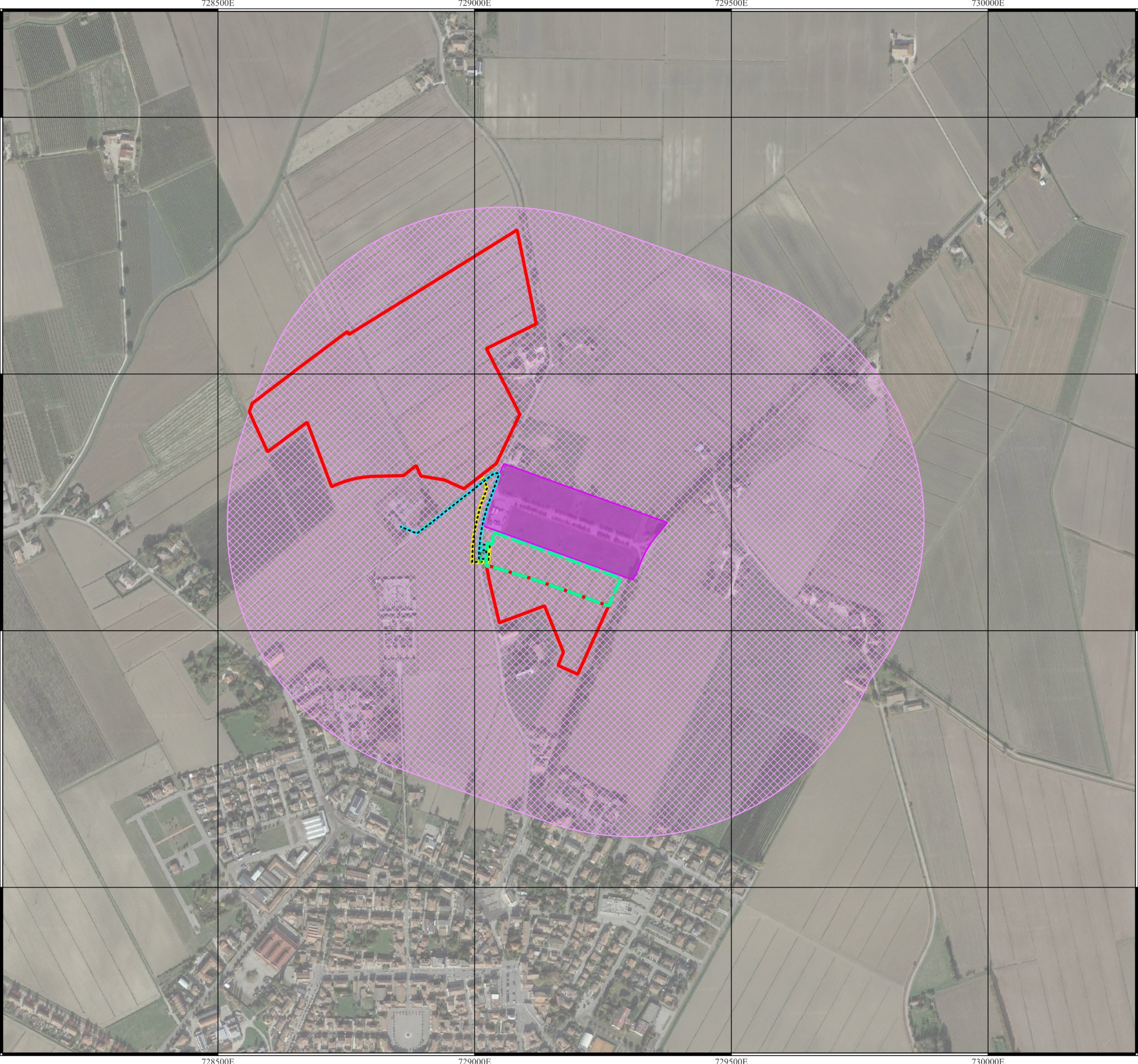

LEGENDA

Recinzioni

- Tresigallo 1 - Autorizzato
- Tresigallo 2

Connessione

- Cavidotto interrato MT - Autorizzato
- Cavidotto MT interrato privato - Da autorizzare
- Linea MT interrata esistente

Idoneità ai sensi del D.Lgs. 199/2021 e ss.mm.ii., art.20 c.8 lett.c-ter

- Tessuto produttivo (P.U.G. Unione dei Comuni Terre e Fiumi)
- Buffer di 500m dal Tessuto produttivo

N.B.  
Trovandosi l'area di progetto a meno di 500m dal Tessuto produttivo perimetrato dal P.U.G. dell'Unione dei Comuni Terre e Fiumi, essa rientra nella definizione della lettera c-ter, comma 8, art. 20 del D.Lgs. 199/2021 e ss.mm.ii. e pertanto ai sensi della D.A.L. 125/2023 non è soggetta alle limitazioni del punto B7 della D.A.L. 28/2010, sebbene sia localizzata all'interno del Tessuto rurale del sopracitato P.U.G.

Rappresentazione in coordinate cartesiane nel sistema di riferimento WGS84 - UTM zona 32N

Scala 1:5000

